PULLACH
i. ISARTAL

Kommunalpolitische Tagung im Maximilianeum

PULLACH
i. ISARTAL

„Dorf“ im Süden von München

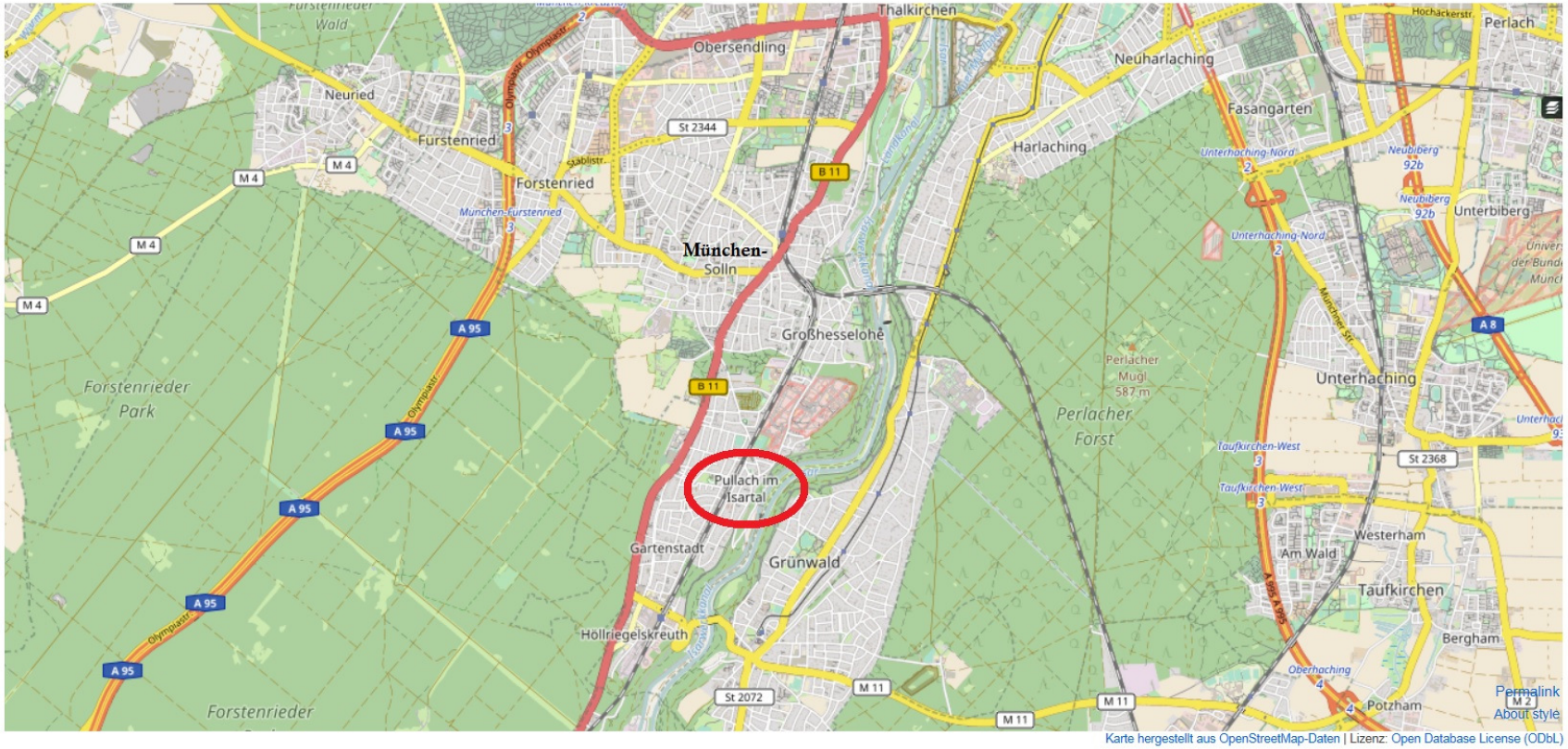

PULLACH i. ISARTAL

Eckdaten

- 7,41 km^2
- ca. 9.000 Einwohner
- Kitas
- Schulen
- Betriebe
- Finanzen
- Vereine, ehrenamtliches Engagement etc.
- Senioren

PULLACH i. ISARTAL

Eckdaten

- Verwaltung im Rathaus
- Einrichtungen
  - Bürgerhaus, Kulturbetrieb
  - Bücherei
  - Schwimmbad
  - Bauhof
  - Friedhof
  - Sportplätze, Sportheim
- Feuerwehr

PULLACH i. ISARTAL

Eckdaten

- Kommunalunternehmen
- Geothermiegesellschaft
- Wohnungsbaugesellschaft
- Volkshochschule
- Musikschule
- Jugend-Freizeitstätte

PULLACH i. ISARTAL

Eckdaten

- Jugendsozialarbeit an Schulen
- Zusammenarbeit mit dem KJR
- Jugendpartizipation
- Unterstützung der Vereine
- soziales Engagement
- Isartaler Tisch

PULLACH
i. ISARTAL

Bürgermeisterlicher Alltag

- Seniorenoktoberfest
- Volkstrauertag
- Neujahrsempfang

PULLACH
i. ISARTAL

Bürgermeisterlicher Alltag

- Gemeindepartnerschaften
- Pauillac (Frankreich) und
- Baryschiwka / Beresan (Ukraine)

PULLACH i. ISARTAL

Gemeinderat

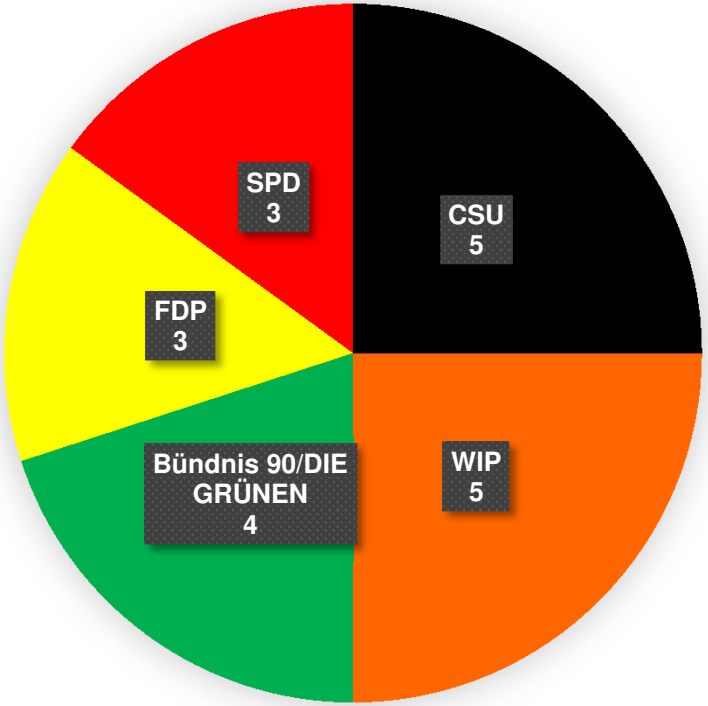

PULLACH i. ISARTAL

Flucht und Asyl

Unterbringung

- dezentral
- Notunterkunft
- Jugendliche

PULLACH i. ISARTAL

Skatepark und Graffitiprojekte

PULLACH i. ISARTAL

Mehrzweckraum St. Gabriel

Neue Möglichkeiten für vhs und Musikgruppen

vorher

nachher

PULLACH
i. ISARTAL

Gewerbepark

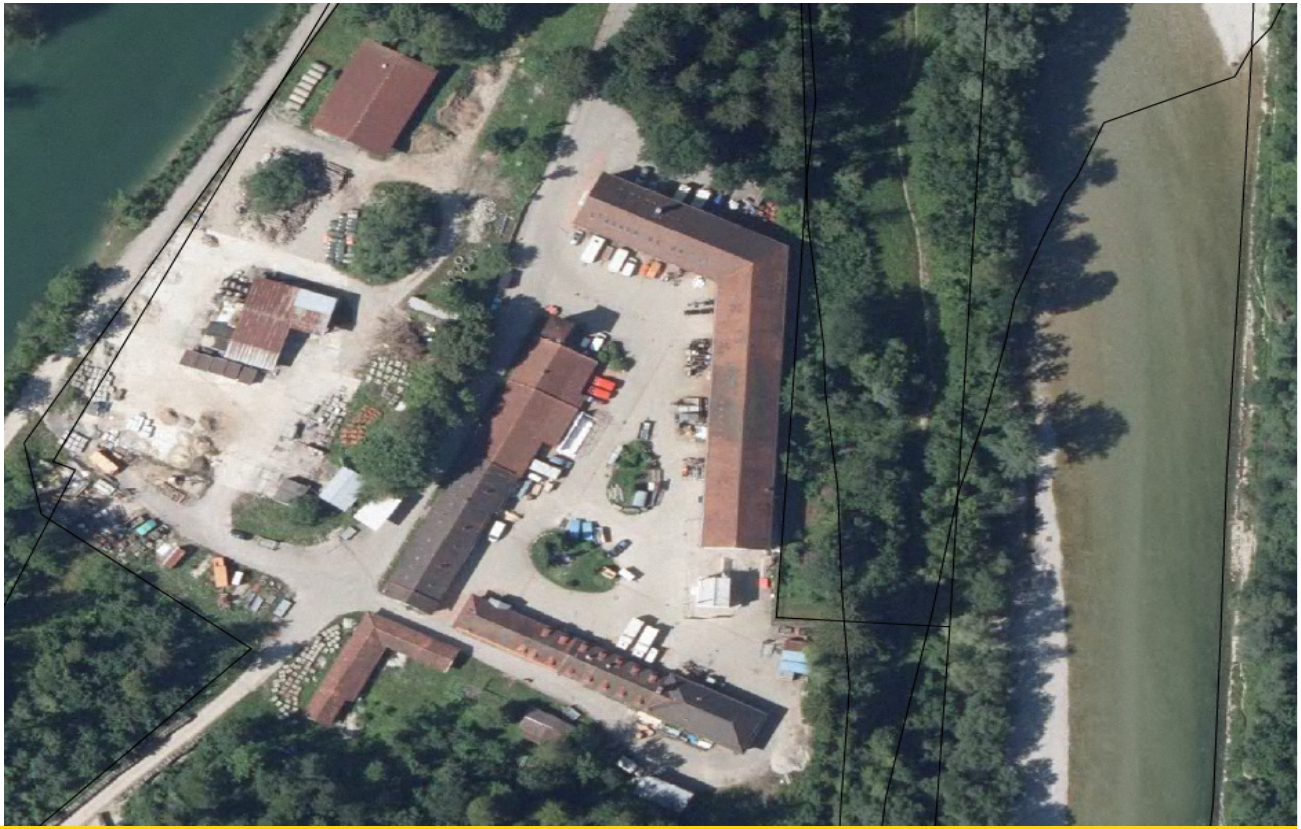

PULLACH i. ISARTAL

2 Wohnbauprojekte

je 21 Wohnungen
integrative Wohngemeinschaft

© Architekturbüro Wühlleitner

© Haas + Hansmair Architekten

PULLACH i. ISARTAL

Mobilität

PULLACH
i. ISARTAL

BND-Gelände Vergangenheit und Zukunft

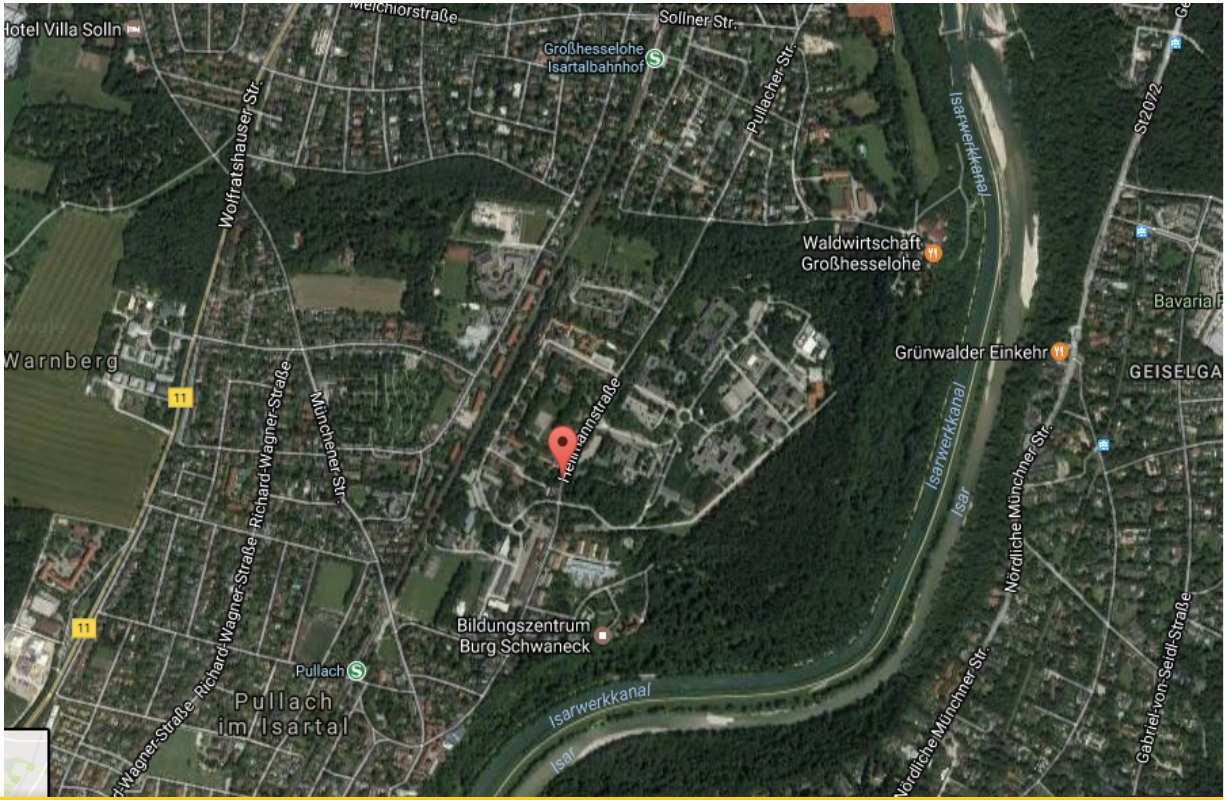

© Google Maps

PULLACH i. ISARTAL

„Baustellen“

- Schulen zu klein
- mehr Kita-Plätze nötig
- Räume nötig für Jugend, vhs .....
- Wohnungen knapp
- Sportflächen beengt
- Schwimmbad marode
- **Flächen begrenzt**
- .....

PULLACH i. ISARTAL

Ortsentwicklungsplan

- breit angelegter Planungsprozess
- Bürgerbeteiligung
- Basis für weitere Entscheidungen
- Leitziele beschlossen
- nächster Schritt: Entscheidungen über Konzepte + Standorte

PULLACH i. ISARTAL

Übergeordnete Leitziele

- Pullach ist eine lebendige Gemeinde am Rande Münchens mit eigener Identität, die Leben im Grünen mit wirtschaftlicher Dynamik vereinbart.
- Der lebenswerte Charakter Pullachs mit durchgängigem Grün und offener Bebauung wird auch bei erforderlichen städtebaulichen Entwicklungen erhalten und weiter entwickelt.
- Ein Bevölkerungswachstum wird von der Gemeinde nicht forciert.

PULLACH i. ISARTAL

Übergeordnete Leitziele

- Die Gemeinde Pullach fördert das Zusammenleben in einer Gesellschaft, die sich einem respektvollen und verantwortungsvollen Miteinander verpflichtet fühlt.
- Pullach verfolgt eine nachhaltige Entwicklung in allen Bereichen: ökologisch verantwortbar, sozial vorbildlich und wirtschaftlich zukunftsfähig.
- Pullach verfolgt eine solide Haushaltspolitik und geht mit den vorhandenen Ressourcen verantwortungsvoll um.

PULLACH i. ISARTAL

Öffentlichkeitsarbeit

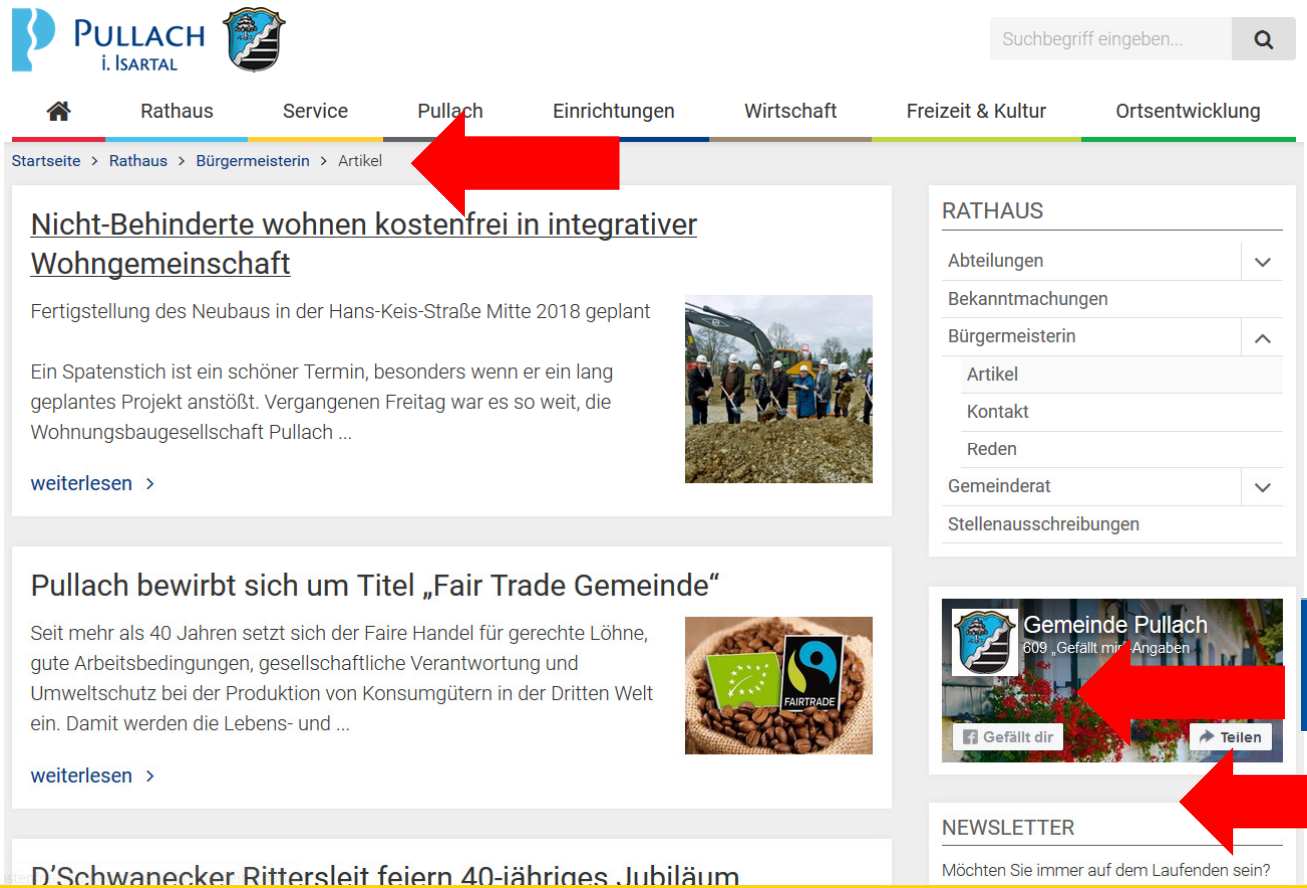

facebook

PULLACH i. ISARTAL

Öffentlichkeitsarbeit

Open-Air-Bürgersprech-stunde / Bürgersprech-stunde

Wöchentliches Amtsblatt

facebook

PULLACH i. ISARTAL

Öffentlichkeitsarbeit

Baby-Empfang, Jubiläen, Fasching

PULLACH i. ISARTAL

Ausblick

- Sportliche Gemeinde: Bewegungsparcours und Trainingsgeräte für Senioren
- Fahrradfreundliche Gemeinde: Enteignungsverfahren für Isartalbahnradlweg
- Umweltfreundliche Gemeinde:
  - Geothermie erweitern
  - Fair Trade Gemeinde
  - Wald- und Grünflächenpflege
- Moderne Gemeinde: Glasfaser, freies W-LAN
- Gemeinde als Serviceunternehmen

PULLACH i. ISARTAL

Ausblick

- **2020**

PULLACH
i. ISARTAL

Vielen Dank für Ihre /eure Aufmerksamkeit

www.pullach.de